# Ηλύσια
## ΚΙΝΗΜΑΤΟΓΡΑΦΟΣ

Συντονιστείτε στον
POLIS 102,6 FM
και κερδίστε εισιτήρια...

ΕΝΑΡΞΗ ΚΙΝΗΜΑΤΟΓΡΑΦΙΚΗΣ
ΣΕΖΟΝ 2021-2022

ΣΕΠΤΕΜΒΡΙΟΣ 2021


ΚΑΛΟΓΝΩΜΑΣ
Εξοπλιστείτε με Επιλογές

ΕΙΔΗ ΚΑΦΕ
ΕΙΔΗ ΣΥΣΚΕΥΑΣΙΑΣ
ΧΑΡΤΙΚΑ
ΑΠΟΡΡΥΠΑΝΤΙΚΑ
ΕΡΓΑΛΕΙΑ ΚΑΘΑΡΙΣΜΟΥ

25510 22 405
info@kalognomas.gr
www.kalognomas.gr

Λεωφόρος Δημοκρατίας 35,
ΤΚ 681 00, Αλεξανδρούπολη


Ηλύσια
DIGITAL 3D CINEMA
Ο ΧΩΡΟΣ ΚΛΙΜΑΤΙΖΕΤΑΙ
ilisia.gr
Μαζαράκη 21, Αλεξανδρούπολη
25510 84468
cine_ilisia@yahoo.gr

Κάνε Like — Κινηματογράφος Ηλύσια
Ακολούθησέ μας — @ilisia_cinema
Γίνε Συνδρομητής — Κινηματογράφος Ηλύσια

ΠΡΟΓΡΑΜΜΑ ΠΡΟΒΟΛΩΝ

the shot
SPECIALITY COFFEES TO GO

ΑΓΑΠΑΜΕ ΝΑ ΦΤΙΑΧΝΟΥΜΕ
ΚΑΦΕ ΓΙΑ ΕΣΑΣ ΠΟΥ ΞΕΡΕΤΕ
ΝΑ ΤΟΝ ΑΠΟΛΑΜΒΑΝΕΤΕ...

Ελ. Βενιζέλου - 14ης Μαΐου, Delivery tel. 2551115271

Από 2/9 έως 12/9

# ΣΠΙΡΙΤ: Ο ΑΤΙΘΑΣΟΣ

## SPIRIT UNTAMED

**Υπόθεση:** Η ιστορία αφορά μια πεισματάρα κοπέλα που λαχταρά όσο τίποτα ένα μέρος για να ανήκει. Η Λάκι ανακαλύπτει τη δύναμη της φιλίας όταν η ζωή της διασταυρώνεται με ένα άγριο άλογο, τον Σπίριτ. Όλα ξεκίνησαν επειδή η μικρή Λάκι Πρέσκοτ είναι ξεροκέφαλη και δεν αντέχει τους κανόνες και τους περιορισμούς, όπως ήταν και η μαμά της. Η Λάκι μεγάλωνε κάτω από το άγρυπνο μάτι της Κόρα, της θείας της, που θέλει μόνο το καλό για τη μικρή της ανιψιά αλλά δεν ξέρει πως να της το προσφέρει. Αναγκάζεται λοιπόν να αφήσει την πόλη για να μετακομίσει στην εξοχή. Όμως εκεί θα δεθεί αναπάντεχα με τον Σπίριτ, ένα άγριο άλογο και το αποτέλεσμα θα είναι η ζωή της να αλλάξει δραματικά. Όταν κάποιοι μοχθηροί κλέφτες που αρπάζουν άγρια ζώα και τα καταδικάζουν σε μια ζωή αιχμαλωσίας και σκληρής εργασίας θα απειλήσουν την αγέλη του Σπίριτ, τότε η πεισματάρα αλλά και τρυφερή Λάκι θα στρατολογήσει τις νέες της φίλες για να τους σταματήσει και θα ξεκινήσουν μια μεγάλη περιπέτεια ζωής, διάσωσης και αυτοθυσίας.

**ΜΕΤΑΓΛΩΤΤΙΣΜΕΝΟ**

**Είδος:** Κινούμενα Σχέδια, **Διάρκεια:** 88'.
**Σκηνοθεσία:** Ελέιν Μπόγκαν.
**Χαρίζουν τις φωνές τους:** Ειρήνη Τσίγκα, Χρήστος Θάνος, Λητώ Αμπατζή, Πέγκυ Μανωλά, Κατερίνα Μάντζιου, Γιάννης Στεφόπουλος, Σωτήρης Δούβρης, Στρατής Μουρλάς, Νικορέστης Χανιωτάκης, Νίκος Ιωαννίδης, Βαγγέλης Στρατηγάκος, Κώστας Φιλίππογλου, Μαρία Πλακίδη.

| Πέμπτη 2/9 | Σάββατο 4/9 | Δευτέρα 6/9 | Τετάρτη 8/9 | Παρασκευή 10/9 | Κυριακή 12/9 |
|---|---|---|---|---|---|
| 17:30 2D | 17:30 2D | 17:30 2D | 17:30 2D | 17:00 2D | 17:30 2D |

healthy fairynails
by MATINA DARISAPLI

ΕΦΑΡΜΟΓΕΣ ΠΟΔΟΛΟΓΙΑΣ | ΟΝΥΧΟΠΛΑΣΤΙΚΗ
ΜΑΝΙΚΙΟΥΡ - ΠΕΝΤΙΚΙΟΥΡ

Κ. ΠΑΛΑΙΟΛΟΓΟΥ 48, ΤΗΛ: 2551304606
fb: Healthy fairynails #hfn_nails

happy BIRTHDAY to you !

LOCK N TENSION

2551 400 010
lockntension.gr

# ΤΟ ΓΛΥΚΑΚΙ
ζαχαροπλαστείο

Λ. ΔΗΜΟΚΡΑΤΙΑΣ 156
ΑΛΕΞΑΝΔΡΟΥΠΟΛΗ
ΤΗΛ.: **25510 27650**

Email: toglukaki@gmail.com
Ζαχαροπλαστείο "Το Γλυκάκι"

Από 2/9 έως 8/9

# AFTER 3: ΜΕΤΑ ΤΗΝ ΠΤΩΣΗ

## AFTER WE FELL

**Υπόθεση:** Το τρίτο μέρος του franchise «AFTER» βρίσκει την Τέσα να ξεκινά ένα νέο συναρπαστικό κεφάλαιο στη ζωή της. Όμως καθώς ετοιμάζεται να μετακομίσει στο Σιάτλ για την δουλειά των ονείρων της, η απρόβλεπτη και γεμάτη ζήλεια συμπεριφορά του Χάρντιν φτάνει σε επικίνδυνα επίπεδα την ήδη έντονη σχέση τους. Η κατάσταση γίνεται ακόμα πιο μπερδεμένη όταν ο πατέρας της Τέσα εμφανίζεται και σοκαριστικές αποκαλύψεις για την οικογένεια του Χάρντιν έρχονται στο φως. Τελικά η Τέσα και ο Χάρντιν πρέπει να αποφασίσουν αν αξίζει να αγωνιστούν για την αγάπη τους ή θα πρέπει να τραβήξει ο καθένας το δρόμο του.

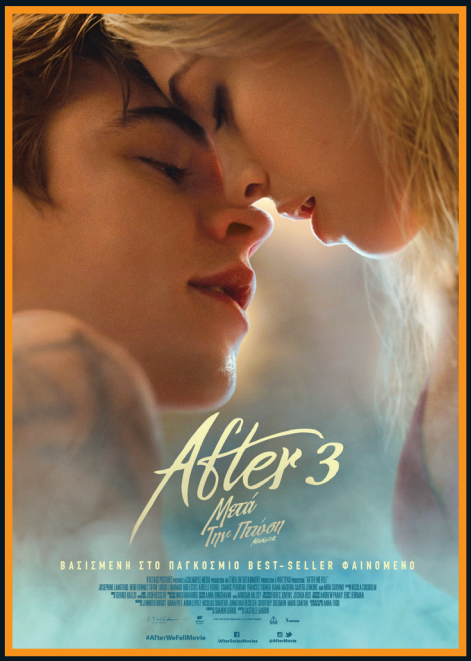


**ΠΑΓΚΟΣΜΙΑ ΠΡΕΜΙΕΡΑ**

**Είδος:** Αισθηματική, **Διάρκεια:** 98'.
**Σκηνοθεσία:** Καστίλ Λάντον.
**Πρωταγωνιστούν:** Ζοζεφίν Λάνγκφορντ, Χίρο Φάινς-Τίφιν, Κιάνα Μαντέιρα, Αριέλ Κέμπελ, Μίρα Σορβίνο, Στίβεν Μόγιερ, Λουίζ Λόμπαρντ, Ρομπ Εστές, Κάρτερ Τζένγκινς, Τσανς Πέρντομο, Φράνσις Τέρνερ.

| Πέμπτη 2/9 | Παρασκευή 3/9 | Σάββατο 4/9 | Κυριακή 5/9 | Δευτέρα 6/9 | Τρίτη 7/9 | Τετάρτη 8/9 |
|---|---|---|---|---|---|---|
| 19:45 2D | 22:15 2D | 19:45 2D | 22:15 2D | 19:45 2D | 19:45 2D | 22:15 2D |

# Εξέλιξη

ΦΡΟΝΤΙΣΤΗΡΙΟ ΜΕΣΗΣ ΕΚΠΑΙΔΕΥΣΗΣ

τμήματα 3-5 ατόμων

ΟΙ ΕΓΓΡΑΦΕΣ ΞΕΚΙΝΟΥΝ

**ΔΕΥΤΕΡΑ 23/08**

ΚΑΘΗΜΕΡΙΝΑ:
10:00 - 14:00 ΚΑΙ 18:30 - 21:30
ΣΑΒΒΑΤΟ 10:00 - 14:00

- Η ΠΙΟ ΟΛΟΚΛΗΡΩΜΕΝΗ ΠΡΟΤΑΣΗ ΓΙΑ ΟΛΕΣ ΤΙΣ ΚΑΤΕΥΘΥΝΣΕΙΣ.
- ΜΑΚΡΟΧΡΟΝΙΑ ΔΙΔΑΚΤΙΚΗ ΠΕΙΡΑ.
- ΟΙ ΚΑΛΥΤΕΡΕΣ ΤΙΜΕΣ ΣΤΗΝ ΠΟΛΗ

Ίωνος Δραγούμη 32 2551 305123 -25
exelixiaxd@gmail.com www.exelixi-edu.gr

Από 2/9 έως 29/9

# Ο ΑΝΘΡΩΠΟΣ ΤΟΥ ΘΕΟΥ

## MAN OF GOD

**Υπόθεση:** Η δημοτικότητα του Νεκτάριου Κεφάλα, Μητροπολίτη Πενταπόλεως, προκαλεί τη ζήλια των κληρικών στην Αλεξάνδρεια. Από φόβο ότι θα γίνει ο επόμενος Πατριάρχης Αιγύπτου, ο κλήρος τον δυσφημίζει με αποτέλεσμα να του στερήσουν την ιερατική του ιδιότητα και να τον εξορίσουν από την Αίγυπτο. Στην Αθήνα πια, χάρη στην εξελιγμένη παιδαγωγική του τακτική γίνεται ξακουστός και κοσμαγάπητος και την ίδια εποχή επιδίδεται σε σπουδαίο συγγραφικό έργο. Όμως ο φόρτος εργασίας τον καταπονεί και αποφασίζει να αποσυρθεί στην Αίγινα. Ξαναχτίζει ένα ερειπωμένο μοναστήρι με τα ίδια του τα χέρια και χάρη στη φήμη του το μοναστήρι μεγαλώνει. Η Μονή όμως δεν αναγνωρίζεται ποτέ, ενώ ο Άγιος Νεκτάριος κατηγορείται άδικα για ανηθικότητα. Στο Αρεταίειο νοσοκομείο λίγο πριν το τέλος του, θα κάνει το τελευταίο του θαύμα.

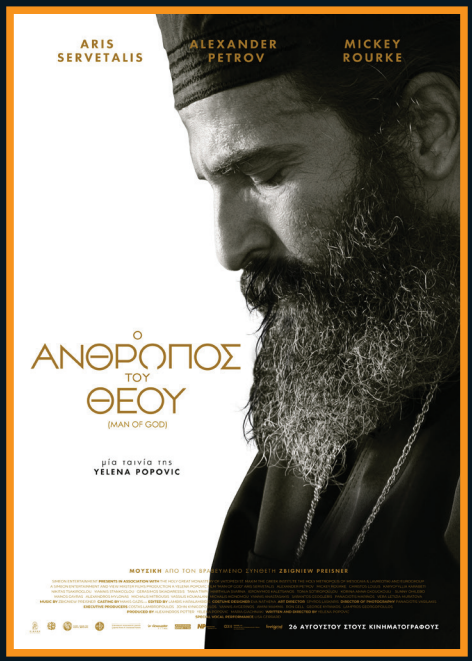

**Είδος:** Βιογραφική, **Διάρκεια:** 109'.
**Σκηνοθεσία:** Γελένα Πόποβιτς.
**Πρωταγωνιστούν:** Άρης Σερβετάλης, Αλεξάντερ Πετρόφ, Μίκι Ρουρκ, Χρήστος Λούλης, Καριοφυλλιά Καραμπέτη, Νικήτας Τσακίρογλου, Γιάννης Στάνκογλου, Τάνια Τρύπη, Μαρθίλια Σβάρνα, Ιερώνυμος Καλετσάνος, Γιάννης Αναστασάκης, Γεράσιμος Σκιαδαρέσης, Βασίλη Κουκαλάνι, Αλέξανδρος Μυλωνάς, Μιχάλης Μητρούσης, Κίπυ Παϊταζόγλου, Μιχάλης Οικονόμου, Τόνια Σωτηροπούλου, Κορίνα-Άννα Γουγούλη, Μάνος Γαβράς, Σαράντος Γεωγλερής, Παναγιώτης Μαρίνος.

| Πέμπτη 2/9 | Παρασκευή 3/9 | Σάββατο 4/9 | Κυριακή 5/9 | Δευτέρα 6/9 | Τρίτη 7/9 | Τετάρτη 8/9 | Πέμπτη 9/9 | Παρασκευή 10/9 | Σάββατο 11/9 |
|---|---|---|---|---|---|---|---|---|---|
| 22:15 2D | 19:45 2D | 22:15 2D | 19:45 2D | 22:15 2D | 22:15 2D | 19:45 2D | 19:45 2D | 22:15 2D | 22:15 2D |

| Κυριακή 12/9 | Δευτέρα 13/9 | Τρίτη 14/9 | Τετάρτη 15/9 | Παρασκευή 17/9 | Κυριακή 19/9 | Τρίτη 21/9 | Παρασκευή 24/9 | Δευτέρα 27/9 | Τετάρτη 29/9 |
|---|---|---|---|---|---|---|---|---|---|
| 19:45 2D | 17:15 2D<br>19:45 2D | 22:15 2D | 19:45 2D | 19:30 2D | 22:15 2D | 19:30 2D | 22:00 2D | 22:15 2D | 19:45 2D |

# ΗΛΕΚΤΡΟΛΟΓΙΚΑ ΕΡΓΑ

## ΦΩΤΟΒΟΛΤΑΪΚΑ ~ΑΝΕΜΟΓΕΝΝΗΤΡΙΕΣ

ΜΕΛΕΤΗ - ΕΓΚΑΤΑΣΤΑΣΗ
ΣΥΝΤΗΡΗΣΗ

**ΔΑΛΑΤΣΗΣ ΠΕΤΡΟΣ**

LIGHT & INSTALATION

ΤΗΛ. 6947733186 ΑΛΕΞΑΝΔΡΟΥΠΟΛΗ

Από 3/9 έως 15/9

# ΤΑΞΙΔΙ ΜΕ ΤΟΝ ΔΡΑΚΟ ΜΟΥ

## DRAGON RIDER

**Υπόθεση:** Ο Ψευτοφωτιάς, ένας νεαρός ασημένιος δράκος έχει μπουχτίσει να κρύβεται και θέλει να δείξει στην παλαιότερη γενιά ότι είναι αληθινός δράκος. Όταν οι άνθρωποι βάζουν μπρος για να καταστρέψουν το τελευταίο καταφύγιο της οικογένειάς του, ξεκινάει κρυφά ένα επικό ταξίδι με τη σκιουρίνα Σόρελ. Σκοπός του είναι να βρει την «Άκρη του Ουρανού», ένα μυστικό παράδεισο για δράκους κάπου στα Ιμαλάια, αλλά στον δρόμο τους πέφτουν πάνω στον νεαρό Μπεν, που ισχυρίζεται ότι είναι δρακοκαβαλάρης. Ενώ ο Μπεν και ο ασημένιος δράκος γίνονται φίλοι, η Σόρελ είναι επιφυλακτική και προσπαθεί να ξεφορτωθεί τον Μπεν με κάθε ευκαιρία. Το παράξενο τρίδυμο πρέπει να συνεργαστεί, γιατί τους κυνηγάει ο Χρυσοκέφαλος, ένα μοχθηρό τέρας-δημιούργημα ενός αλχημιστή που σκοπεύει να καταβροχθίσει κάθε δράκο στη Γη. Βασισμένο στο βιβλίο της διεθνώς αναγνωρισμένης Κορνέλια Φούνκε, το «Ταξίδι με τον Δράκο μου» είναι μία διασκεδαστική και γεμάτη ενέργεια ταινία κινουμένων σχεδίων με οικολογικό μήνυμα.

**ΜΕΤΑΓΛΩΤΤΙΣΜΕΝΟ**

**Είδος:** Κινούμενα Σχέδια, **Διάρκεια:** 91'.
**Σκηνοθεσία:** Τόμερ Έσεντ.
**Χαρίζουν τις φωνές τους:** Τίτος Γρηγορόπουλος, Ινώ Στεφανή, Γιώργος Σκουφής, Αργύρης Παυλίδης, Χρήστος Θάνος, Χρίστος Παπαμιχαήλ, Νίκος Αξιώτης, Βασίλης Μήλιος, Μαρία Ζερβού, Νίκος Νίκας, Χρυσούλα Παπαδοπούλου.

| Παρασκευή 3/9 | Κυριακή 5/9 | Τρίτη 7/9 | Πέμπτη 9/9 | Σάββατο 11/9 | Τετάρτη 15/9 |
|---|---|---|---|---|---|
| 17:30 2D | 17:30 2D | 17:30 2D | 17:30 2D | 17:00 2D | 17:30 2D |

Από 9/9 έως 15/9

# Ο SHANG-CHI ΚΑΙ Ο ΘΡΥΛΟΣ ΤΩΝ ΔΕΚΑ ΔΑΧΤΥΛΙΔΙΩΝ

## SHANG-CHI AND THE LEGEND OF THE TEN RINGS

**Υπόθεση:** Ο «Shang-Chi και ο Θρύλος τον Δέκα Δαχτυλιδιών» είναι μια νέα ταινία υπερηρώων, βασισμένη στον ομώνυμο υπερήρωα της Marvel, Shang-Chi. Είναι η εικοστή πέμπτη ταινία του Marvel Cinematic Universe και η δεύτερη ταινία της Τέταρτης Φάσης. Η ιστορία θα επικεντρωθεί στον Shang-Chi, των «Μάστερ του Κουνγκ-Φου», τον οποίο υποδύεται ο ηθοποιός Simu Liu. Ο Shang-Chi είναι ο καλύτερος μαχητής στο σύμπαν της Marvel, ο οποίος επιστρέφει σε έναν κόσμο διαφορετικό από ότι τον άφησε, γεμάτο θάνατο και καταστροφή. Τα μυστικά του παρελθόντος του θα αποκαλυφθούν και θα αλλάξουν τη ζωή του για πάντα.

**ΠΑΝΕΛΛΗΝΙΑ ΠΡΕΜΙΕΡΑ**

**Είδος:** Περιπέτεια, **Διάρκεια:** 132'.
**Σκηνοθεσία:** Ντέστιν Ντάνιελ Κρέτον.
**Πρωταγωνιστούν:** Σίμου Λιου, Ακουαφίνα, Τόνι Λιουνγκ Τσίου Γουάι, Μισέλ Γεό, Τιμ Ροθ, Μπεν Κίνγκσλεϊ, Μπενεντίκτ Γουόνγκ, Φλοριάν Μουντεάνου, Φάλα Τσεν, Ρόνι Τσινγκ, Τζόντι Λονγκ, Άντυ Λε.

| Πέμπτη 9/9 | Παρασκευή 10/9 | Σάββατο 11/9 | Κυριακή 12/9 | Δευτέρα 13/9 | Τρίτη 14/9 | Τετάρτη 15/9 |
|---|---|---|---|---|---|---|
| 22:15 3D | 19:15 2D | 19:15 3D | 22:15 2D | 22:15 3D | 19:15 2D | 22:15 2D |

Από 16/9 έως 22/9

# ΤΑΞΙΔΙ ΜΕΣΑ ΑΠΟ ΤΗ ΜΝΗΜΗ

## REMINISCENCE

**Υπόθεση:** Ο Νικ Μπάνιστερ, ένας ιδιωτικός ντετέκτιβ που ξέρει να ανιχνεύει το μυαλό, βοηθάει τους πελάτες του να ανακτήσουν τις χαμένες μνήμες του παρελθόντος. Ζει στις παρυφές της ακτής του Μαϊάμι, που βυθίζεται κάτω από το νερό, και η ζωή του μέλλει να αλλάξει για πάντα όταν αναλαμβάνει μία νέα πελάτισσα, τη Μέι. Μία απλή υπόθεση εξαφάνισης καταλήγει σε επικίνδυνη εμμονή. Όταν ο Μπάνιστερ παλεύει να λύσει το μυστήριο της εξαφάνισης της Μέι, βρίσκεται αντιμέτωπος με μία βίαιη συνομωσία. Έχει έρθει η ώρα να δώσει απάντηση σε ένα από τα πιο κρίσιμα ερωτήματα της ζωής: μέχρι πού θα έφτανε κάποιος για να κρατήσει κοντά του αυτούς που αγαπά;

**Είδος:** Περιπέτεια Μυστηρίου, **Διάρκεια:** 116'.
**Σκηνοθεσία:** Λίζα Τζόι.
**Πρωταγωνιστούν:** Χιου Τζάκμαν, Ρεμπέκα Φέργκιουσον, Θάντι Νιούτον, Νάταλι Μαρτίνεζ, Άντζελα Σαραφιάν, Κλιφ Κέρτις, Μαρίνα ντε Ταβίρα, Ντάνιελ Γου, Μπρετ Κάλεν, Νίκο Πάρκερ.

| Πέμπτη 16/9 | Παρασκευή 17/9 | Σάββατο 18/9 | Τετάρτη 22/9 |
|---|---|---|---|
| 19:45 2D | 22:00 2D | 22:15 2D | 19:45 2D |

spaghetti company

Τηλ. 25510 32424

Gentlemen's
EVERY DAY BARBER

ΚΟΥΡΕΙΟ • ΠΑΡΑΔΟΣΙΑΚΟ ΞΥΡΙΣΜΑ ΜΕ ΦΑΛΤΣΕΤΑ
ΜΑΣΑΖ ΠΡΟΣΩΠΟΥ • ΠΕΡΙΠΟΙΗΣΗ / ΣΧΗΜΑ ΓΕΝΕΙΑΔΑΣ

We "cut" you! You love it!

Διονυσίου Σολωμού 11, Αλεξανδρούπολη | Τηλ.: 25515 51340
Gentlemen's Every day Barber

OPTIC KETSERIS STORES®

facebook.com/OpticStores
twitter.com/OpticStores
info@opticstores.gr
http://www.opticstores.gr

Λ.Δημοκρατίας 312 - Αλεξ/πολη
Τηλ.: 25510 28775 - Fax: 25510 21775

# ANGRY BUNNY

custom gifts and more
alternative fashion

STAY TUNED

facebook

skroutz

angrybunny81@gmail.com

ESCAPE ROOM

LOCK N TENSION

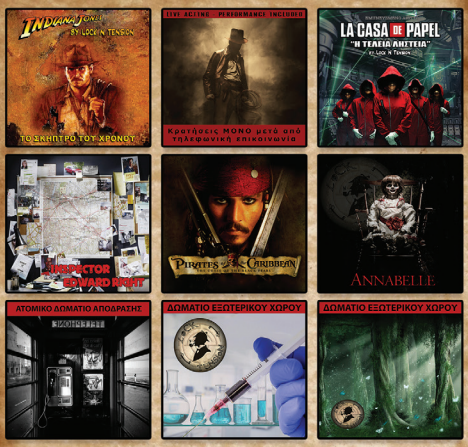


2551 400 010
www.lockntension.gr

:topodilato_alexpoli :topodilato.alexpoli

# ΤΟ ΠΟΔΗΛΑΤΟ

BURGER, HOT DOG & MORE

EST 2013

DELIVERY: 2551 30 6969 | ΝΕΑ ΔΙΕΥΘΥΝΣΗ: Μεσολλογίου 4Α

Από 16/9 έως 22/9

# CANDYMAN

**Υπόθεση:** Τόλμα να πεις το όνομά του. Αυτό το καλοκαίρι, ο βραβευμένος με Όσκαρ Τζόρνταν Πιλ εξαπολύει την φρέσκια του διασκευή στον τρομακτικό αστικό μύθο που όλοι έχουμε ακούσει σε νυχτερινές διηγήσεις που κόβουν το αίμα. Τον μύθο του «Candyman». Για πάρα πολλά χρόνια, η περιοχή που βρισκόταν το συγκρότημα Καμπρίνι-Γκριν στο Σικάγο, ζούσε υπό τον τρόμο ενός αστικού μύθου που ταξίδευε από στόμα σε στόμα, σχετικά με έναν υπερφυσικό ψυχοπαθή δολοφόνο που είχε έναν γάντζο στη θέση του χεριού του, ο οποίος εμφανίζονταν σε όσους είχαν το κουράγιο να πουν το όνομά του πέντε φορές συνεχόμενα μπροστά στον καθρέφτη. Στη σημερινή εποχή, τίποτα δεν θυμίζει εκείνο το Καμπρίνι-Γκριν και εκείνα τα κτίρια έχουν γκρεμιστεί. Στην περιοχή θα μετακομίσει ένα νέο ζευγάρι: ένας εικαστικός καλλιτέχνης και η διευθύντρια μιας γκαλερί.

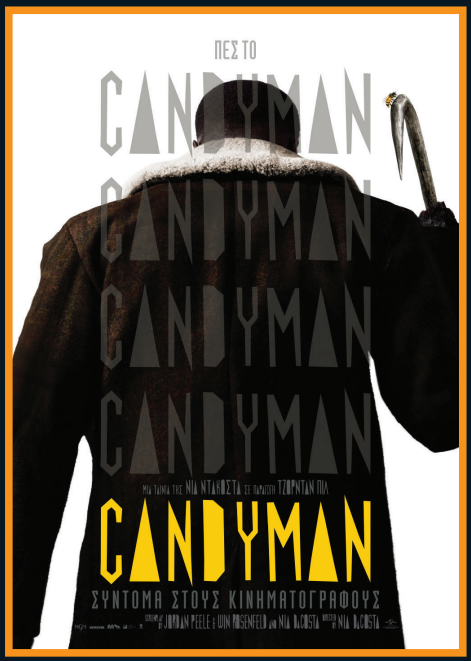

Παρασκευή 17/9
Μεταμεσονύχτια Προβολή
με ΔΩΡΕΑΝ Pop-Corn για όλους!

**Είδος:** Θρίλερ, **Διάρκεια:** 91'.
**Σκηνοθεσία:** Νία ΝταΚόστα.
**Πρωταγωνιστούν:** Γιάχια Αμπντούλ-Ματίν ΙΙ, Τιγιόνα Πάρις, Νέιθαν Στιούαρτ-Τζάρετ, Κόλμαν Ντομίνγκο, Βανέσα Γουίλιαμς, Μπράιαν Κινγκ, Τόνι Τοντ.

| Πέμπτη 16/9 | Παρασκευή 17/9 | Σάββατο 18/9 | Δευτέρα 20/9 | Τετάρτη 22/9 |
|---|---|---|---|---|
| 22:15 2D | 00:30 2D | 20:00 2D | 22:15 2D | 22:15 2D |

Από 17/9 έως 27/9

# PAW PATROL: Η ΤΑΙΝΙΑ

## PAW PATROL: THE MOVIE

**Υπόθεση:** Το PAW Patrol ξαναχτυπά! Όταν ο μεγαλύτερος αντίπαλός τους, ο Χάμντιγκερ, γίνεται δήμαρχος στην κοντινή Πόλη της Περιπέτειας και φέρνει τα πάνω κάτω, ο Ράιντερ και τα αγαπημένα μας ηρωικά κουτάβια είναι πανέτοιμα να αντιμετωπίσουν την πρόκληση. Καθώς ένα κουτάβι θα πρέπει να αντιμετωπίσει το παρελθόν του στην Πόλη της Περιπέτειας, η ομάδα βρίσκει βοήθεια από μία καινούρια σύμμαχο: την πανέξυπνη, ράτσας ντάτσχουντ, Λίμπερτι. Μαζί, οπλισμένοι με καινούρια και συναρπαστικά μηχανήματα, το PAW Patrol παλεύει για να σώσει τους πολίτες της Πόλης της Περιπέτειας!

**Είδος:** Κινούμενα Σχέδια, **Διάρκεια:** 88'.
**Σκηνοθεσία:** Καλ Μπρούνκερ.
**Χαρίζουν τις φωνές τους:** Γιώργος Μαντάς, Παύλος Χρυσανθίδης, Κωνσταντίνος Λιάσκας, Δημήτρης Ποριώτης, Μάρκος Σιώνης, Πωλίνα Ευαγγέλου, Ζωή Πετράκη, Άρης Αβραμέας, Κωνσταντίνος Στελλούδης, Κώστας Τερζάκης, Άρτεμις Ματαφιά, Βαγγέλης Χαλκιαδάκης, Νίκος Ποριώτης, Θάνος Ζαρκαλής.

ΜΕΤΑΓΛΩΤΤΙΣΜΕΝΟ

| Παρασκευή 17/9 | Σάββατο 18/9 | Κυριακή 19/9 | Τετάρτη 22/9 | Κυριακή 26/9 | Δευτέρα 27/9 |
|---|---|---|---|---|---|
| 17:15 2D | 17:45 2D | 12:00 2D | 17:30 2D | 17:00 2D | 17:15 2D |

Από 19/9 έως 20/9

# SOUL

**Υπόθεση:** Ο Joe Gardner είναι ένας δάσκαλος μουσικής που ονειρεύεται να γίνει διάσημος τζαζ πιανίστας. Όταν του δίνεται επιτέλους η ευκαιρία να λάμψει, ένα ατύχημα τον στέλνει σε ένα μετέωρο μέρος ανάμεσα στη ζωή και τον θάνατο. Εκεί, οι νέες ψυχές αποκτούν την προσωπικότητα που θα τις συνοδεύσει στη Γη. Ο Joe θα κάνει τα πάντα για να επιστρέψει στη ζωή του και συνεργάζεται με την απρόθυμη, πρώιμη ψυχή 22 προσπαθώντας να την καθοδηγήσει και να την εμπνεύσει μέσα από τις δικές του εμπειρίες στη Γη. Τι είναι αυτό που μας καθορίζει, που μας κάνει αυτό που είμαστε; Είναι θέμα ψυχής ή στιγμής;

**Είδος:** Κινούμενα Σχέδια, **Διάρκεια:** 100'.
**Σκηνοθεσία:** Πιτ Ντόκτερ, Κεμπ Πάουερς.
**Χαρίζουν τις φωνές τους:** Πάνος Τοψίδης, Ειρήνη Τσίγκα, Κώστας Φιλίππογλου, Άντρια Ράπτη, Γιώτα Μηλίτση, Χρήστος Πλαΐνης, Βίνα Παπαδοπούλου, Αποστόλης Ψυχράμης, Δημήτρης Σάρλος, Τζωρτζίνα Καραχάλιου, Μαρία Πλακίδη.

ΜΕΤΑΓΛΩΤΤΙΣΜΕΝΟ

| Κυριακή 19/9 | Δευτέρα 20/9 |
|---|---|
| 17:15 2D | 17:30 2D |

ΤΙΜΗΘΗΚΕ ΜΕ
2 OSCAR &
2 ΧΡΥΣΕΣ ΣΦΑΙΡΕΣ

Από 19/9 έως 21/9

# Ο ΚΑΤΑΣΚΟΠΟΣ ΤΟΥ ΨΥΧΡΟΥ ΠΟΛΕΜΟΥ

## THE COURIER

**Υπόθεση:** Η απίστευτη και αληθινή ιστορία ενός Βρετανού επιχειρηματία, του Greville Wynne, που στρατολογήθηκε σε μια από τις μεγαλύτερες κατασκοπικές επιχειρήσεις της ιστορίας. Υπό τις διαταγές της βρετανικής MI-6 και της αμερικάνικης CIA συνάπτει μια επικίνδυνη συνεργασία με τον Ρώσο αξιωματικό Oleg Penkovsky στην προσπάθεια του να παρέχει σημαντικές πληροφορίες που θα εμποδίσουν μια πυρηνική επίθεση.

**Είδος:** Κοινωνική Περιπέτεια, **Διάρκεια:** 112'.
**Σκηνοθεσία:** Ντομινίκ Κουκ.
**Πρωταγωνιστούν:** Μπένεντικτ Κάμπερμπατς, Μεράμπ Νινιτζέ, Ρέιτσελ Μπρόσναχαν, Τζέσι Μπάκλει.

| Κυριακή 19/9 | Δευτέρα 20/9 | Τρίτη 21/9 |
|---|---|---|
| 19:30 2D | 19:45 2D | 22:00 2D |


DataEvros
Σχολή Πληροφορικής από το 1986
30+ χρόνια υπηρεσίες εκπαίδευσης στον τομέα της πληροφορικής

☎ 25510 20841
40 εκκλησιών 27
(κατήφορος Αγίου Νικολάου)
Αλεξανδρούπολη
www.dataevros.gr

Πιστοποίηση Γνώσης Η/Υ
Εκπαίδευση & Εξετάσεις
Αναγνωρισμένο από τον ΑΣΕΠ

Από 23/9 έως 26/9

# Ο ΠΡΑΣΙΝΟΣ ΙΠΠΟΤΗΣ
## THE GREEN KNIGHT

**Υπόθεση:** Μια φανταστική περιπέτεια βασισμένη στο μεσαιωνικό θρύλο της εποχής του Αρθούρου, ο Πράσινος Ιππότης εξιστορεί τις περιπέτειες του Σερ Γκάγουεν, του ριψοκίνδυνου και πεισματάρη ανιψιού του Βασιλιά Αρθούρου, ο οποίος αρχίζει μία θαρραλέα αναζήτηση για να αντιμετωπίσει τον μυθικό Πράσινο Ιππότη, έναν γιγάντιο πλάσμα με σμαραγδένιο δέρμα που δοκιμάζει την ανθρωπότητα. Ο Γκάγουεν τα βάζει με φαντάσματα, γίγαντες, ληστές και δολοπλόκους σε κάτι που τελικά αποτελεί ένα βαθύτερο ταξίδι που ορίζει τον χαρακτήρα του και αποδεικνύει την τιμή του στα μάτια της οικογένειας και του βασιλείου, αντιμετωπίζοντας την υπέρτατη πρόκληση.

**Είδος:** Περιπέτεια Φαντασίας, **Διάρκεια:** 130'.
**Σκηνοθεσία:** Ντέιβιντ Λόουερι.
**Πρωταγωνιστούν:** Ντεβ Πατέλ, Αλίσια Βικάντερ, Σον Χάρις, Τζόελ Έτζερτον.

| Πέμπτη 23/9 | Παρασκευή 24/9 | Σάββατο 25/9 | Κυριακή 26/9 |
|---|---|---|---|
| 19:30 2D | 19:15 2D | 22:15 2D | 22:15 2D |

Από 23/9 έως 29/9

# Η ΕΝΣΑΡΚΩΣΗ ΤΟΥ ΚΑΚΟΥ
## MALIGNANT

**Υπόθεση:** Η Μάντισον βρίσκεται παράλυτη μετά από σοκαριστικά οράματα ειδεχθών φόνων. Το μαρτύριο της όμως παρατείνεται σε χειρότερο βαθμό, όταν ανακαλύπτει ότι αυτά τα ανατριχιαστικά όνειρα είναι πέρα για πέρα αληθινά. Από τον Τζέιμς Γουάν, σκηνοθέτη των ταινιών «Σε Βλέπω», «Παγιδευμένη Ψυχή» και «Το Κάλεσμα».

**Είδος:** Θρίλερ, **Διάρκεια:** 111'.
**Σκηνοθεσία:** Τζέιμς Γουάν.
**Πρωταγωνιστούν:** Άναμπελ Γουόλις, Μάντι Χάσον, Τζέικ Έιμπελ, Τζορτζ Γιανγκ.

| Πέμπτη 23/9 | Παρασκευή 24/9 | Σάββατο 25/9 | Τρίτη 28/9 | Τετάρτη 29/9 |
|---|---|---|---|---|
| 22:15 2D | 00:30 2D | 19:45 2D | 19:30 2D | 22:15 2D |

Παρασκευή 24/9
Μεταμεσονύχτια Προβολή
με ΔΩΡΕΑΝ Pop-Corn για όλους!

Από 25/9 έως 29/9

# ΟΙ ΚΡΟΥΝΤΣ 2: ΝΕΑ ΕΠΟΧΗ

## THE CROODS: A NEW AGE

**Υπόθεση:** Οι Κρουντς έχουν επιβιώσει από αρκετούς κινδύνους και καταστροφές. Αυτή η απίθανη οικογένεια γλύτωσε όχι μόνο από φτερωτά, προϊστορικά θηρία που την απειλούσαν, αλλά επιβίωσε και από το τέλος του κόσμου όπως τον γνωρίζουμε. Όμως τώρα έχουν να αντιμετωπίσουν την μεγαλύτερη πρόκληση από όλες: μια... αντίπαλη οικογένεια. Τόσο διαφορετική αλλά και τόσο ίδια. Οι Κρουντς χρειάζονται ένα νέο μέρος για να ζήσουν ασφαλείς.

**Είδος:** Κινούμενα Σχέδια, **Διάρκεια:** 95'.
**Σκηνοθεσία:** Τζόελ Κρόφορντ.
**Χαρίζουν τις φωνές τους:** Κώστας Κόκλας, Νίκος Κουρής, Εβίτα Φιτσαντωνάκη, Άννα Κουτσαφτίκη, Ντορίνα Θεοχαρίδου, Βίνα Παπαδοπούλου, Χρήστος Θάνος, Έλενα Δελακούρα, Πέτρος Σπυρόπουλος, Φοίβος Ριμένας, Στεφανία Φιλιάδη, Παύλος Χρυσανθίδης, Σταυρούλα Καρτσώνη.

ΜΕΤΑΓΛΩΤΤΙΣΜΕΝΟ

| Σάββατο 25/9 | Τετάρτη 29/9 |
|---|---|
| 17:30 2D | 17:30 2D |

Από 26/9 έως 28/9

# ΖΗΤΗΜΑ ΧΡΟΝΟΥ

## STILLWATER

**Υπόθεση:** Ένας Αμερικανός εργάτης διύλισης πετρελαίου από την Οκλαχόμα ταξιδεύει στην Μασσαλία για να επισκεφθεί την αποξενωμένη κόρη του, η οποία βρίσκεται στην φυλακή για έναν φόνο που όπως ισχυρίζεται δεν έχει κάνει. Αντιμέτωπος με δυσκολίες στην επικοινωνία λόγω γλώσσας, με τις πολιτισμικές διαφορές και έναν πολύπλοκο νομικό σύστημα, ο Bill χτίζει μια καινούρια ζωή στην Γαλλία καθώς αναλαμβάνει να βρει τρόπο να δικαιώσει την κόρη του.

**Είδος:** Κοινωνική Περιπέτεια, **Διάρκεια:** 139'.
**Σκηνοθεσία:** Τομ ΜακΚάρθι.
**Πρωταγωνιστούν:** Ματ Ντέιμον, Καμίλ Κοτάν, Αμπιγκέιλ Μπρέσλιν.

| Κυριακή 26/9 | Δευτέρα 27/9 | Τρίτη 28/9 |
|---|---|---|
| 19:15 2D | 19:15 2D | 22:00 2D |

# Ηλύσια
ΚΙΝΗΜΑΤΟΓΡΑΦΟΣ

## ΠΡΙΝ ΜΑΣ ΕΠΙΣΚΕΦΘΕΙΣ, ΕΝΗΜΕΡΩΣΟΥ ΓΙΑ ΤΑ

# ΜΕΤΡΑ ΑΣΦΑΛΕΙΑΣ

**Η χρήση μη ιατρικής μάσκας είναι υποχρεωτική για κοινό και προσωπικό*.**
***Εξαιρούνται τα παιδιά κάτω των 4 ετών.**
**Μπορεί να αφαιρεθεί κατά την κατανάλωση προϊόντων.**

**Σχολαστική απολύμανση όλων των χώρων πριν & μετά την προβολή.**

**Συσκευές απολύμανσης σε όλους τους χώρους.**

**Ανέπαφες συναλλαγές.**

**Κυκλοφορία νωπού αέρα εντός της αίθουσας.**

**Τήρηση όλων των μέτρων υγιεινής & ασφάλειας.**

**Πληρότητα έως 50%.**
**1 κενή θέση ανάμεσα στις διαφορετικές παρέες.**

**Τήρηση και διαρκής έλεγχος των απαραίτητων αποστάσεων.**

**Οι προβολές γίνονται χωρίς διάλειμμα.**

**Προπώληση / Κρατήσεις Εισιτηρίων με αριθμημένες θέσεις.**
**Υποχρεωτική ταξιθεσία.**

**Κατά την είσοδό σας θα πρέπει να επιδείξετε:**
**Ενήλικες:** Πιστοποιητικό εμβολιασμού (να έχουν περάσει 14 μέρες από την τελική δόση) ή νόσησης*.
**Ανήλικοι:** Βεβαίωση αρνητικού PCR (72 ωρών) ή rapid test (48 ωρών) ή self-test (24 ωρών)**.

*Σύμφωνα με τις ανακοινώσεις της Κυβέρνησης, από τις 13/9 οι ενήλικες θα μπορούν να εισέρχονται στην αίθουσα και με βεβαίωση αρνητικού PCR (72 ωρών) ή rapid test (48 ωρών).

**Βεβαίωση για χειρόγραφη δήλωση αρνητικού self-test μπορείτε να προμηθευτείτε από το ταμείο του κινηματογράφου.

Τα μέτρα μπορεί να αλλάξουν αναλόγως την επιδημιολογική εικόνα.

# ΠΡΟΣΕΧΩΣ

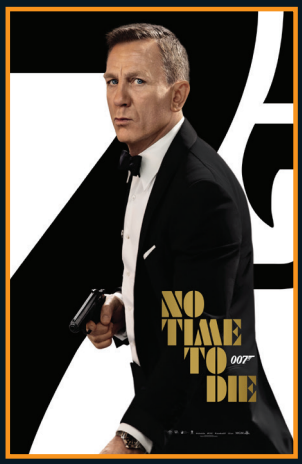

## ΤΙΜΕΣ ΕΙΣΙΤΗΡΙΩΝ

### Ταινίες 2D

**7€** Κανονικό

**5€** Παιδιά κάτω των 12 ετών, μέλη πολύτεκνων και τρίτεκνων οικογενειών, Α.Μ.Ε.Α., στρατιώτες και φοιτητές.

### Ταινίες 3D

**9€** Κανονικό

**7€** Παιδιά κάτω των 12 ετών, μέλη πολύτεκνων και τρίτεκνων οικογενειών, Α.Μ.Ε.Α., στρατιώτες και φοιτητές.

**Κάθε Πέμπτη** μειωμένη είσοδος για όλους: **5€** και για 3D ταινίες **7€.**

**Κάθε Τρίτη** μειωμένη είσοδος για ανέργους: **5€** και για 3D ταινίες **7€.**

## ΧΟΡΗΓΟΙ ΕΠΙΚΟΙΝΩΝΙΑΣ

ΗΓΝΩΜΗ
ΚΑΘΗΜΕΡΙΝΗ ΕΦΗΜΕΡΙΔΑ ΤΗΣ ΘΡΑΚΗΣ

98!5 NRG
98.5NRG.GR | ΑΛΗΘΙΝΗ ΔΙΑΣΚΕΔΑΣΗ!

MAXIMUM 93.6
ακούς ραδιόφωνο...

ΘράκηPress
Η ΕΒΔΟΜΑΔΙΑΙΑ ΕΦΗΜΕΡΙΔΑ ΤΗΣ ΘΡΑΚΗΣ

SPORTSADDICT.gr
*Ο αθλητισμός της ΑΜ-Θ σε πρώτο πλάνο και με... υπογραφή!*

SFIRIXTRA.GR

## ΔΙΑΦΗΜΙΣΤΙΚΗ ΚΑΤΑΧΩΡΗΣΗ

Διαφημιστείτε στο **έντυπο φυλλάδιο** & στην **μεγάλη οθόνη** του κινηματογράφου.
**Πληροφορίες:** 25510 84468

ΕΚΘΕΣΗ: Βενιζέλου & Μοσχονησίων 25511 12581

energy value
PVC & ALUMINIUM SYSTEMS
ΒΙΟΤΕΧΝΙΑ: 2ο χλμ Αλεξ/πολης-Παλαγίας 25510 27915-81753